

報道関係各位

 インテリジェントヘルスケア株式会社  
Intelligent Healthcare Co., Ltd.

 かんたき®

## コロナ禍の面会制限で 『かんたき』が行った『看取り』 ～特養から『かんたき』へ、ご自宅での看取りのカたち～

大阪、兵庫、岡山に看護小規模多機能型居宅介護事業所『かんたき』（看護師によるあたたかい介護のカたち）を13か所（1事業所は2021年4月1日開設）を運営するインテリジェントヘルスケア株式会社のひとつ『かんたき城東』（大阪市城東区放出西2丁目）で、特別養護老人ホームに入所していたご利用者が、コロナ禍における面会制限の中、機能低下。ご家族の『ご自宅で人間らしく生活させてあげたい』という強い希望により退所し、『かんたき』で、ご家族と共に最期まで看取りに関わった事例についてご紹介いたします。



かんたき城東  
管理者・看護師 芳澤 博未

### 90歳男性 特別養護老人ホーム入所も コロナ感染拡大による面会制限で退所。 ご家族の思いに寄り添った看取り

Bさん 90歳男性 要介護5  
 <病名>緑内障、アルツハイマー型認知症、脳出血後遺症  
 高血圧症、全介助

本来、特別養護老人ホームは、病状悪化などの状態にならない限り、一生過ごす場所。その中で、ご家族が「退所させたい」と思った。「その方の人間らしさ、人として生活させてあげたい」という思いが強かった。

#### 主たる介護者の奥様は



Bさんの奥様  
70代

「特養に入所したが2カ月半、面会制限、接触できず。コロナ感染拡大前までは、面会に行くと歩くこと、車いすに座ることが出来たが、現在はほぼ寝たきり。リハビリも現在は利用なし。もう全身の機能が落ちて見受けられる。最期は自分が看取りたい」

取材に関するお問い合わせは

 インテリジェントヘルスケア株式会社  
Intelligent Healthcare Co., Ltd.

広報担当：中内

〒530-0047  
 大阪市北区西天満4丁目11番23号満電ビル  
 TEL.06-6312-5000 FAX.06-6312-5099  
 koho@holonicsystem.com

高齢者にとって、ご家族は長い年月を共に支えて生活してきた最も支えとなる存在です。共に過ごせる時間が残り少ないとわかっていればなおさら、ご家族の思いは強かった。

ご自宅で介護をすると決断し、特別養護老人ホームを退所。

かんたき城東を見学後、2020年9月15日登録。

## かんたき城東が行った看護ケア

### ①介護者奥様の介護サポート

ご自宅では、かんたきのスタッフが「訪問」し、排泄ケア、身体保清を中心に看護、介護ケアを行った。

介護の経験が浅く、おむつを買いに行くところからサポートした。

小柄な奥様で大柄なご主人のおむつ交換はかなり負担があったため、基本『かんたき』の看護師が行い、慣れてこられたら一緒に行ったりしていた。

ご主人は、魚料理、卵焼き、お肉、うなぎ、甘いものを好み。奥様の手料理を奥様の介助で2時間かけて召し上がっていた。

### ②「通所」「訪問」「泊まり」の組み合わせ

基本ご自宅での介護ではあるが、奥様が通院などの場合は、Bさんは『かんたき』に「通所」または「泊まり」を利用。

できる限り奥様の介護負担を軽減する方法をとった。

## Bさんの『かんたき』利用状況②

### ○基本お家で介護のため「訪問」（看護）



- ✓ おむつ交換
- ✓ 衣服交換
- ✓ 清拭

ご主人は、魚料理、卵焼き、お肉、うなぎ、甘いものを好み  
奥様の手料理を奥様の介助で2時間かけて召し上がっていた。

### ○奥様の状況にあわせ「通い」9:00～夕食まで 奥様通院の場合「泊まり」

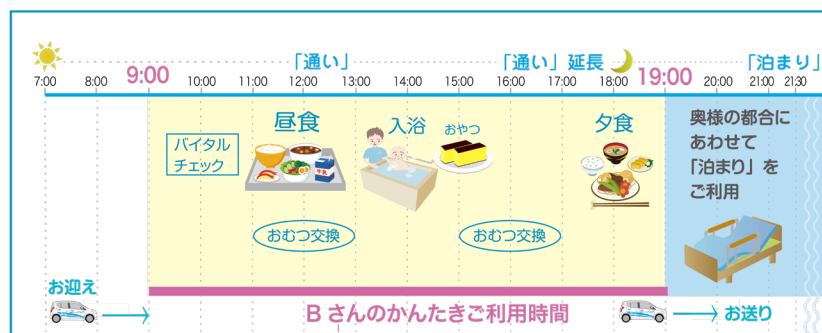

『かんたき城東』ご登録 約1カ月後

発熱、呼吸状況悪化により入院

2020年10月31日、誤嚥性肺炎・心不全のため

病院でお亡くなりになりました。



最期は、病院で看取りとなりましたが…

### 介護者 奥様



無理な状態とわかっていましたが、夫を最期まで介護が出来たのは、何かあったらすぐにかけてくれる、看護師さん、介護士さんのサポートがあったからこそ。達成感でいっぱいです。

今回の事例は、コロナ禍による面会制限という特殊な状況ではあり、最期を寄り添うことができないかもしれない状態でした。患者さん、ご家族にとってもつらい状況ではあります。

「その人らしい、その人の尊厳が尊重される最期」をご家族が最も強く望まれました。『かんたき』としては、大切な人が幸せな最期を迎えられるように、ご家族と共に寄り添った看護・介護ケアを行いました。

患者さんの思いをどれだけ叶えられるか、またご家族がどれだけ関わることができたか、ご家族にとって一生心に残ります。それを大切にしたいと考えました。

今、自宅に戻りたいと希望される患者さんの思い、

介護するご家族の思いが尊重される時代になってきました。患者さんや、ご家族の思いを引き出し、関わるのが「かんたき」の看取りの役割です。

詳しくは、Zoomによるオンライン公開医学講座にてご紹介します

## オンライン公開医学講座 2021年3月

第36回

26日(金)

14:00~

実例で紹介する介護施設「かんたき。」

- 人生のエピローグ「看取り」に寄りそう -

(Zoom URL) <https://zoom.us/j/97162033789>



かんたき城東  
管理者  
芳澤 博未  
看護師







**看護・介護  
相談開催中**  
ケアマネ・看護師が  
ご相談に応じます。  
下記電話にて受付しております。

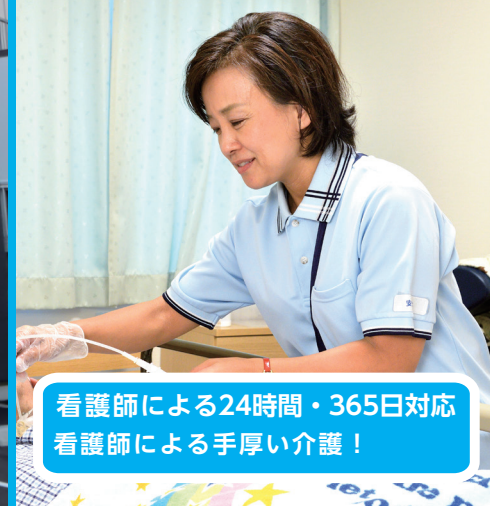

看護師による24時間・365日対応  
看護師による手厚い介護！

# かんとあき®東住吉

## 働きながら、家族の介護ができる環境設定

**「かんとあき」の  
就労支援**

働きながら介護を  
される方のご要望に合わせて、  
朝 7:00 にお迎え  
夜 9:30 にお送り  
できる仕組みです



「かんとあき東住吉」ってどんなところ?! 動画で紹介  
動画で外観、内部をご覧ください。

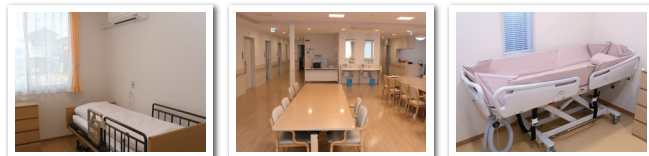

←Youtube動画

【当社の感染防止対策】

PCR検査を行っています	職員はマスクを着用しています	定期的な換気を行っています	定期的な消毒を行っています	入場制限を行っています
--------------	----------------	---------------	---------------	-------------



YouTubeで「かんとあき」について事例を交えながらご説明しています!

看護師中心の新しい介護のかたち  
**かんとあき®東住吉**

OsakaMetro 谷町線「田辺駅」から徒歩約 7 分  
JR 阪和線「南田辺駅」から徒歩約 9 分

開設地 〒546-0031 大阪市東住吉区田辺4丁目1番5号  
開設準備室 TEL.06-6312-5000 受付時間：9:00～17:00  
(インテリジェントヘルスケア株式会社 在宅介護事業部門 本部)

# 看護小規模多機能型居宅介護

「通い」・「泊まり」・「訪問(看護・介護)」

医療と介護の経験豊富なスタッフが協働で  
サービスを提供いたします。

## かんたき東住吉の特徴

### 1 医療ニーズの高いご利用者にも対応。

**例えば** 難病、看取り、人工呼吸器・在宅酸素、吸引、  
床ずれ、胃ろう、人工肛門、膀胱留置カテーテル、  
インスリン注射、中心静脈栄養管理、疼痛管理など



### 2 一つの事業所がご利用者の状態に合わせて サービスを提供。

同じ事業所で「通い(デイサービス)のようなもの」「泊まり(ショートステイな  
ようなもの)」「訪問(看護・介護)」のサービスを24時間365日対応で提供し  
ています。



### 3 介護を行う方が仕事と介護の両立ができるように、 朝7:00にお迎え、夜9:30にお送り可能。

**送迎サービス** 初発7:00自宅着～最終21:30自宅着



## ご利用内容

ご利用条件	要介護1～5の認定を受けられた方で 大阪市内、当事業所より送迎車でおよそ片道20～30分程度 ※ご利用者の状態に合わせて要相談																					
営業日	365日																					
営業時間	<ul style="list-style-type: none"> <li>● 通い …………… 7:00～21:30 (基本時間) (送迎サービス：初発7:00自宅着～最終21:30自宅着)</li> <li>● 宿泊 …………… 21:30～7:00 (基本時間)</li> <li>● 訪問看護 …………… 24時間対応 (看護師による電話での連絡及び対応体制) ※ご利用者の心身の状況により柔軟に対応いたします。</li> </ul>																					
月額費用	要介護度に応じた定額制 (月単位) 介護度別利用者負担金 <table border="0"> <tr> <td>1割負担額</td> <td>● 要介護1 13,493円</td> <td>2割負担額</td> <td>● 要介護1 26,985円</td> </tr> <tr> <td></td> <td>● 要介護2 18,879円</td> <td></td> <td>● 要介護2 37,758円</td> </tr> <tr> <td></td> <td>● 要介護3 26,539円</td> <td></td> <td>● 要介護3 53,077円</td> </tr> <tr> <td></td> <td>● 要介護4 30,100円</td> <td></td> <td>● 要介護4 60,199円</td> </tr> <tr> <td></td> <td>● 要介護5 34,047円</td> <td></td> <td>● 要介護5 68,094円</td> </tr> </table> ※上記の料金は基本部分のみで加算は含れておりません。 《別途必要費用 (実費)》 <ul style="list-style-type: none"> <li>● 宿泊費 2,500円/1泊</li> <li>● 食費/朝 300円</li> <li>    昼 500円 おやつ 50円</li> <li>    夕 550円</li> </ul>		1割負担額	● 要介護1 13,493円	2割負担額	● 要介護1 26,985円		● 要介護2 18,879円		● 要介護2 37,758円		● 要介護3 26,539円		● 要介護3 53,077円		● 要介護4 30,100円		● 要介護4 60,199円		● 要介護5 34,047円		● 要介護5 68,094円
1割負担額	● 要介護1 13,493円	2割負担額	● 要介護1 26,985円																			
	● 要介護2 18,879円		● 要介護2 37,758円																			
	● 要介護3 26,539円		● 要介護3 53,077円																			
	● 要介護4 30,100円		● 要介護4 60,199円																			
	● 要介護5 34,047円		● 要介護5 68,094円																			
定員	● 登録者数/29名 ● 1日の「通い」定員/18名 ● 1日の「宿泊」定員/9名																					

食事



昼食



おやつ

ご利用者の状況に応じたバランスの良い食事・おやつの提供をいたします。

生活



一人ひとりにあった日常生活の場をご提供します。

機能回復訓練



機能訓練が必要な方にスケジュールに合わせた機能回復訓練を行います。

## その他、開設の事業所

※お気軽にご相談ください!

看護多機能をそなえた

### かんたき上新庄



開設地

〒533-0014 大阪市東淀川区豊新2-9-8  
TEL.06-6160-3033

看護多機能をそなえた

### かんたき城東



開設地

〒536-0011 大阪市城東区放出西2丁目14番14号  
TEL.06-6961-3488

看護多機能をそなえた

### かんたき住之江



開設地

〒559-0006 大阪市住之江区浜口西2-5-4  
TEL.06-6673-2410

看護多機能をそなえた

### かんたき大東



開設地

〒574-0055 大東市新田本町4番  
TEL.072-870-5700

看護多機能をそなえた

### かんたき八尾北本町



開設地

〒581-0802 八尾市北本町4丁目7番14号  
TEL.072-923-9000

看護多機能をそなえた

### かんたき堺下田



開設地

〒593-8329 堺市西区下田町19番15号  
TEL.072-262-2201

看護多機能をそなえた

### かんたき堺長尾



開設地

〒591-8045 堺市北区南長尾町2丁目2番19号  
TEL.072-257-1710

看護多機能をそなえた

### かんたき堺高倉台



開設地

〒590-0117 堺市南区高倉台2丁目8番27号  
TEL.072-290-7920

看護多機能をそなえた

### かんたき河内長野



開設地

〒586-0011 河内長野市汐の宮町12番2号  
TEL.0721-56-8655

看護多機能をそなえた

### かんたき尼崎



開設地

〒661-0965 尼崎市次屋1丁目9番1号  
TEL.06-6498-0888

看護多機能をそなえた

### かんたき武庫之荘



開設地

〒661-0045 尼崎市武庫豊町2丁目12番6号  
TEL.06-6431-5535

看護多機能をそなえた

### かんたき児島



開設地

〒711-0913 倉敷市児島味野1丁目4番23号  
TEL.086-470-5600